Dopyt

# GUĽOVÝ VENTIL UHLOVÝ, MINIATÚRNY, VNÚTORNÝ ZÁVIT

Séria 6000

6720 1/8
Guľový ventil L 2x G1/8

- Teplota -20°C až 80°C
- Tlak max. 20 bar
- Telo z poniklovanej mosadze
- Nitrilové tesnenie

**POPIS PRODUKTU**

## ŠPECIFIKÁCIA

| | |
|---|---|
| **Balenie** | 10 ks |
| **Material Handle** | Polyamid |
| **Materiál O-krúžku** | NBR |
| **Materiál tela** | Poniklovaná mosadz |
| **Materials Kula** | Oceľ |
| **Materials Spindle** | Poniklovaná mosadz |
| **Materials Terminal To Handle** | Poniklovaná mosadz |
| **Prevádzková teplota max.** | 80 °C |
| **Prevádzková teplota min.** | -20 °C |
| **Procesné pripojenie** | G1/8 |
| **Tlakový rozsah max.** | 20 bar |
| **Tlakový rozsah min.** | -0,99 bar |
| **Tvar tela** | L |
| **Typ závitu** | Cylindrický |

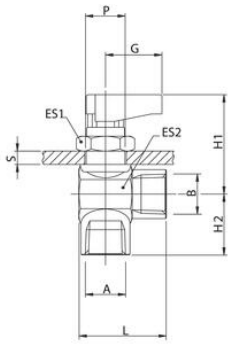


| | A | B | DN | ES1 | ES2 | L | G | H1 | H2 | S Max | P |
|---|---|---|---|---|---|---|---|---|---|---|---|
| 6720 1/8 | 1/8 | 1/8 | 5,5 | 17 | 17 | 28,5 | 19 | 33,5 | 15,5 | 4,5 | 14,5 |
| 6720 1/4 | 1/4 | 1/4 | 5,5 | 17 | 17 | 28,5 | 19 | 33,5 | 17,5 | 4,5 | 14,5 |
| 6720 3/8 | 3/8 | 3/8 | 7 | 17 | 21 | 31 | 19 | 35 | 19,5 | 4,5 | 14,5 |